

**Sage EDI Online**  
**Actualiser les droits**

Cette procédure est donnée dans le cadre de votre pack sérénité, en effet, cela vous permettra de pouvoir actualiser vos droits au portail pour envoyer vos DSN avec SAGE EDI.

Lorsque vous rencontrer le message suivant

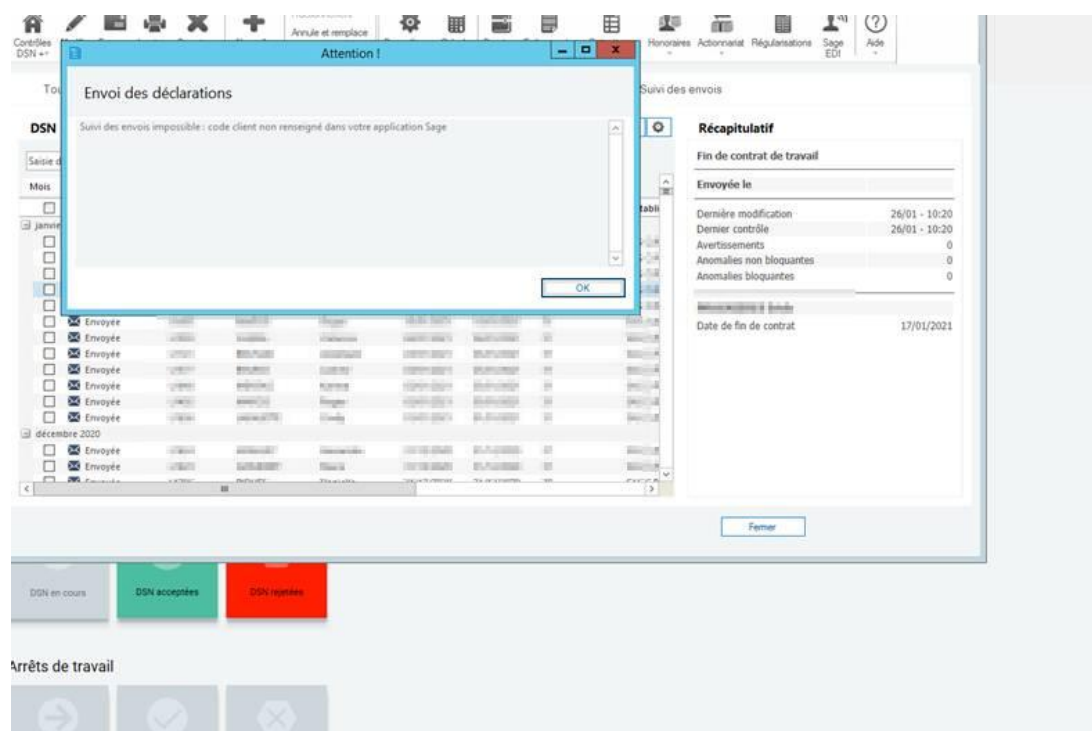

Une fois par semaine il est nécessaire d'effectuer cette action :

1. Quitter SAGE DS
2. Aller dans le ? des menus SAGE et atteindre le menu « Actualiser les droits d'accès au portail »

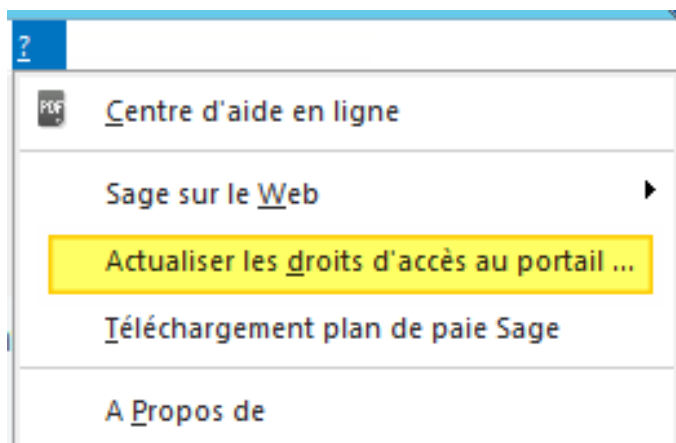

3. Mettre votre code client qui vous a été envoyé par mail  
(il n'y a pas de mot de passe)

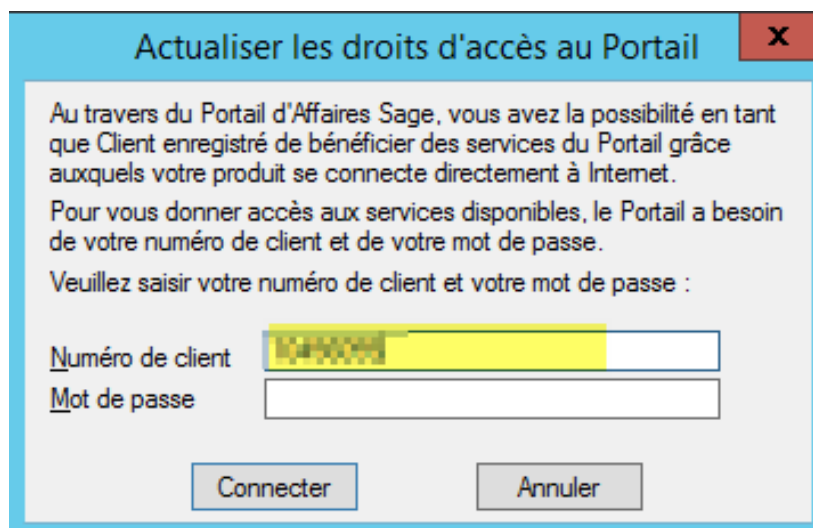

**Actualiser les droits d'accès au Portail** [X]

Au travers du Portail d'Affaires Sage, vous avez la possibilité en tant que Client enregistré de bénéficier des services du Portail grâce auxquels votre produit se connecte directement à Internet.

Pour vous donner accès aux services disponibles, le Portail a besoin de votre numéro de client et de votre mot de passe.

Veillez saisir votre numéro de client et votre mot de passe :

Numéro de client

Mot de passe

4. Appuyer sur le bouton connecter

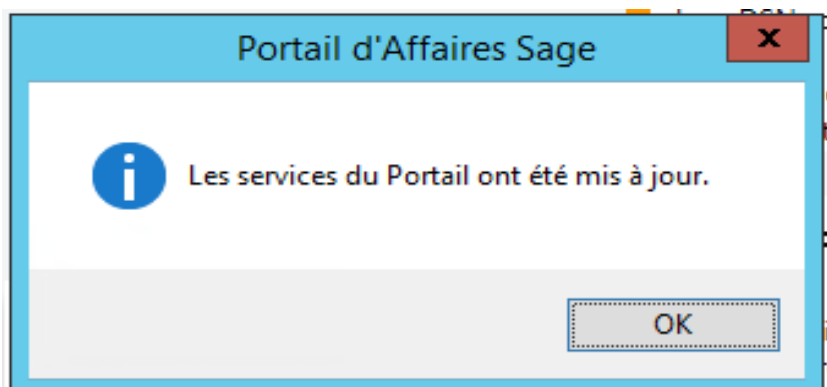

5. Relancer SAGE DS et envoyer votre DSN